

令和元年度
事業報告書

地域密着型特別養護老人ホーム 茶ノ木台くらぶ
短期入所生活介護施設 茶ノ木台くらぶ

目次

第1	基本理念	1
第2	運営方針	1
第3	事業内容	1
第4	事業の実施体制	2
1	組織及び職員配置	2
2	勤務形態	3
3	年間行事実施状況	4
4	会議等の開催状況	5
5	職員研修の状況	6
第5	防災対策の状況	8
第6	健康管理	9
第7	栄養管理	10
第8	利用者の状況	11
1	特別養護老人ホーム	11
(1)	日課表	11
(2)	利用状況	13
2	ショートステイ	14
(1)	日課表	14
(2)	利用状況	16

第1 基本理念

「私たちは、高齢者の自立と尊厳を守り、ユニットケアを充実しその人らしい生き方を支えます。」

第2 運営方針

1. 私たちは、茶ノ木台くらぶの入居者、利用者、家族、働く者、集う人、ボランティアが共に喜び合える場所を提供します。
2. 私たちは、入居者、利用者、働く者の「声」を何より大切にし、コミュニケーションを充実させ、「かぜとおし」をよくします。
3. 私たちは、至れりつくせりの介護から自立支援を目的とした介護を基本とし、施設的生活でなく、もうひとつのわが家の生活を目指します。
4. 私たちは、地域社会における施設の担う役割を十分に認識し、地域の人々に積極的に参加していただき、開かれた茶ノ木台くらぶを目指します。
5. 私たちは、自分の生きがいの場所として常に研修を積極的に行い、自己研鑽に努めます。

第3 事業内容

介護保険適用の施設サービスの提供をする。

(1) 特別養護老人ホーム

入居定員29名（ユニット型 全室個室）

(2) ショートステイ 5名（ユニット型 全室個室）

第4 事業の実施体制

1. 組織及び職員配置

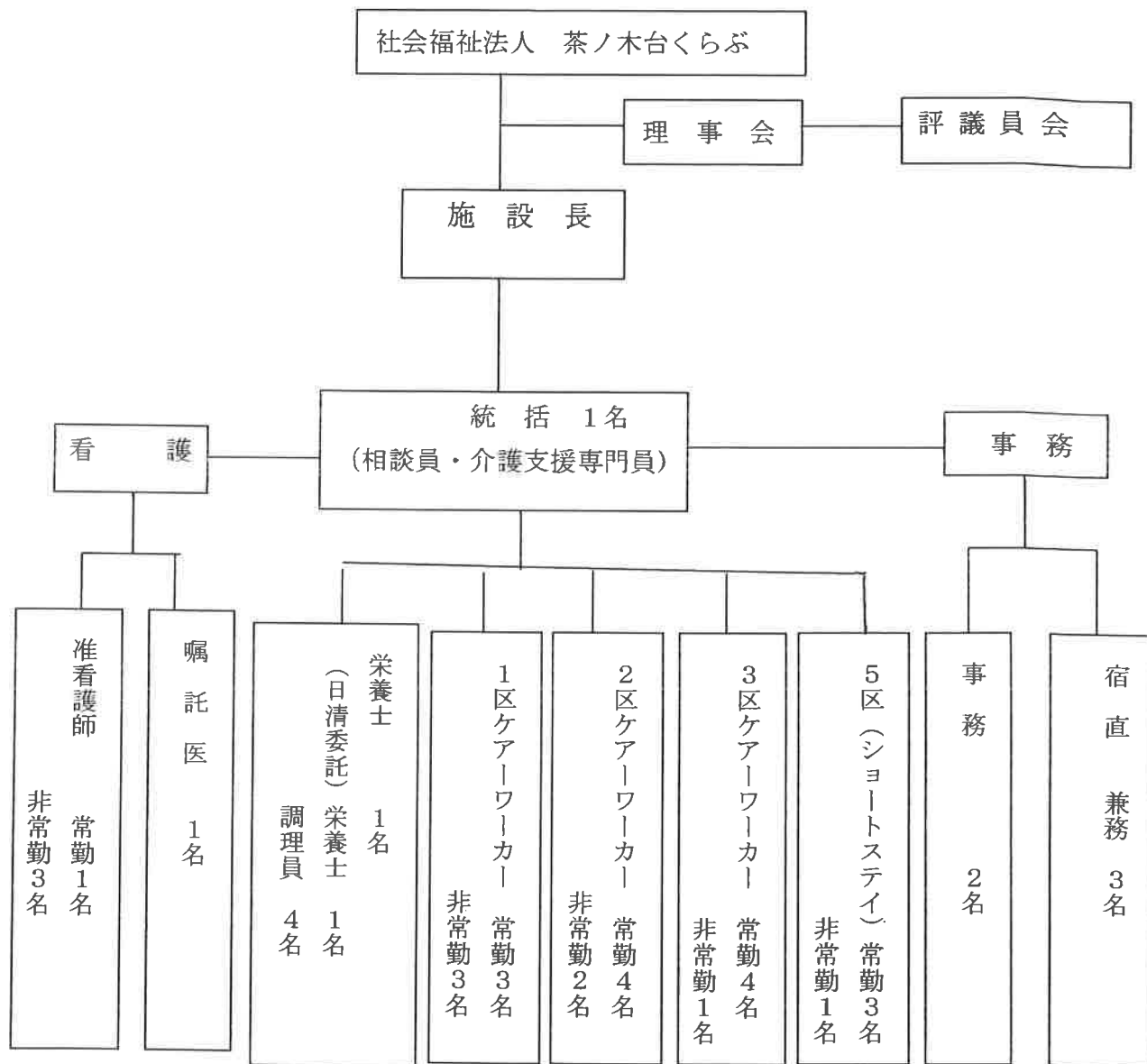

2. 勤務形態

時間	1 2 3 4 5 6 7 8 9 10 11 12 13 14 15 16 17 18 19 20 21 22 23 24	勤務時間		
		実働	休憩	計
早番	<p>6時45 ←————→ 15時45分</p>	8	1	9時間
日勤	<p>10時 ←————→ 19時</p>	8	1	9時間
遅番	<p>11時45 ←————→ 21時</p>	8	1時間 15分	9時間 15分
夜勤	<p>7時 →————→ 20時45 ←————→</p>	8	1時間 [仮眠] 1時間 15分	10時間 15分
日課	起床 6時 朝食 8時 昼食 12時 夕食 17時30分	引き継ぎ (朝) 6時45分 (夕) 20時45分		

3. 年間行事実施状況

月	施設内行事	外出等	行事食	健康管理	備考
4月	カフェ（2回） 誕生会	花見（2回）	たこ焼き		
5月	カフェ（2回） 斉藤バンドコンサート 誕生会（人形劇・腹話術・ オカリナ演奏）		柏餅 コーヒー ケーキ		
6月	カフェ（3回） ハーモニカ演奏会				
7月	カフェ（4回） かき氷		かき氷		
8月	カフェ（2回） 誕生会 納涼祭（ハワイアンバンド とフラダンス、盆踊り）		プリン・おせんべい 納涼祭食事		
9月	敬老会（マンドリン演奏） カフェ（3回） かき氷		松花堂弁当 かき氷		
10月	カフェ（2回） 誕生会（ハーモニカ演奏）				
11月	カフェ（2回） 房の会			健康診断 採血・心電図 検尿	
12月	クリスマス会 （斉藤バンド・東保育所）		クリスマス会食事	健康診断 レントゲン	
1月	カフェ（2回）				
2月	カフェ（3回）				
3月	カフェ（2回）				

4. 会議等の開催状況

会議名	内容	詳細
リーダー会議	12回	<ul style="list-style-type: none"> ・施設長より報告 ・統括より新入所者等について ・看護職員より健康状態について ・1区2区3区5区の各リーダーより報告等 ・今後の行事等について検討する。
医療委員会	感染症	<ul style="list-style-type: none"> ・感染症の対策の現状報告と今後の対策を検討する。 ・入所者の感染症に対しての現状報告と今後の対策を検討する。
	褥瘡	<ul style="list-style-type: none"> ・入居者の現状を報告し確認する。改善に向けての対策を検討する。
	吸引 急変時の対応	<ul style="list-style-type: none"> ・吸引の必要な入所者の確認 ・急変時の対応の仕方の確認
介護委員会	身体拘束廃止	<ul style="list-style-type: none"> ・本施設の入居者の身体拘束に対しての現状の報告と確認 ・身体拘束禁止に向けての対策を検討する。
	事故防止	<ul style="list-style-type: none"> ・ヒヤリハット・事故の報告を、すべて確認し今後の対策を検討し共通の認識をもつ。 ・入居者の現状で注意すべきことを報告し合い今後の対策を検討する。
	認知症	<ul style="list-style-type: none"> ・認知症の入所者の様子を報告し合い、共通理解する。 ・問題行動などについての対策、対応を検討する。
生活委員会	排泄	<ul style="list-style-type: none"> ・オムツ交換やオムツはずしに向けての研修 ・適切なリハパン・パットの使用の確認と研修
	入浴	<ul style="list-style-type: none"> ・入浴の仕方・入浴日等の会議
	リネン	<ul style="list-style-type: none"> ・リネンの使用等について確認
給食委員会	給食の内容	<ul style="list-style-type: none"> ・介護職員からの要望について対策を検討 ・厨房からの報告 ・調理員と介護職員との連携について相談
ユニット会議	入所者について	<ul style="list-style-type: none"> ・入居者の状態（食事・排泄・入浴・健康面・情緒面等）を報告し合い、共通の認識と介護の仕方を確認する。 ・認知症の方への心のケアについて検討する。 ・今後のレクリエーションや行事について検討する。
レクリエーション委員会	レクの打ち合わせ	<ul style="list-style-type: none"> ・納涼祭や敬老会・クリスマスの計画作成打ち合わせ 施設内行事（慰問 誕生会等） 施設外行事

担当者会議	ケアプランについて	・ケアプランの確認 見直し
入所検討委員会	入所候補者について	・新入所者の選考を検討する。
研修委員会	研修の計画	・施設内研修の内容や時期を計画する。

5. 職員研修の状況

(1) 施設内研修

研修名	実施 年月日	対象者	参加 人数	講師
認知症	5/16	看護職員1 介護職員4	5名	吉野
救命救急法	6/11	統括 介護職員6 他施設12	19名	大原消防署
接遇	6/18	統括 看護職員1 介護職員6	8名	愛恵苑施設長
接遇	7/11	施設長 介護職員8 他施設1	10名	愛恵苑施設長
褥瘡	7/16	施設長 統括 看護職員2 介護職員7	11名	君塚
感染症	7/16	施設長 統括 看護職員2 介護職員7	11名	君塚
身体拘束	8/6	施設長 統括 介護職員4	6名	渡辺
身体拘束	8/20	施設長 統括 看護職員2 介護職員4	8名	渡辺
災害時の対応について	9/3	施設長 統括 事務長 介護職員6	9名	日清医療食品
介護技術指導者研修	10/29	施設長 統括 介護職員8	10名	長生共楽園
身体拘束（専門）	11/21	介護職員5	5名	市東
看護管理者研修	11/23	統括 看護職員1 介護職員4	6名	君塚
人材育成	11/28	施設長 看護職員1 介護職員3	5名	石川
身体拘束（管理者）	11/30	統括 看護職員1 介護職員4	6名	川名
腰痛予防対策	12/3	施設長 介護職員7 他施設5	13名	介護労働安定センター
事故防止	12/19	施設長 看護職員1 介護職員3	5名	施設長

事故防止	12/24	施設長 統括 看護職員1 介護職員4	7名	施設長
褥瘡	12/26	施設長 看護職員2 介護職員4	7名	岩瀬
本来の介護技術の 習得	1/23	施設長 看護職員1 介護職員3	5名	平山
介護技術初級	1/28	統括 介護職員5	6名	石川 川名
認知症介護基礎研 修	2/20	介護職員6	6名	川口
身体拘束(基礎)	2/26	統括 看護職員1 介護職員4	6名	矢代
リスクマネジメン ト	2/27	施設長 看護職員1 介護職員5	7名	石井
本来の介護技術の 習得	2/27	看護職員1 介護職員5	6名	越川

(2) 施設外研修

	研修名	主催者	参加人数
7月13日	介護職の接遇マナー	いすみ市介護サービス事業者 連絡協議会	1名
10月21日	看護管理者研修会	夷隅健康福祉センター	1名
11月5日	千葉県高齢者権利擁護	千葉県高齢者福祉施設協会	1名
11月11日	身体拘束廃止研修 専門課程		
11月13日	人材育成について	いすみ市介護サービス事業者 連絡協議会	1名
11月27日	千葉県高齢者権利擁護 身体拘束廃止研修 管理者課程	千葉県高齢者福祉施設協会	1名
11月28日	褥瘡のアセスメント・ケアの実際	いすみ医療センター	1名
1月21日	本来の介護技術の習得	介護労働安定センター	1名
2月12日	千葉県高齢者権利擁護	千葉県高齢者福祉施設協会	1名
2月20日	身体拘束廃止研修 基礎課程		
2月13日	千葉県認知症介護基礎研修	千葉県	1名
2月18日	本来の介護技術の習得	介護労働安定センター	1名

第5 防災対策の状況

訓練実施状況

訓練名	実施年月日	参加人数	内容
令和元年度第1回自衛消防訓練 (日中、1階厨房より火災が発生したことによる避難誘導訓練) 消防署の派遣なし	5月28日	35名	初期消火訓練 通報訓練 避難訓練
令和元年度第2回自衛消防訓練 (夜間の3区台所からの火災を想定しての避難誘導訓練) 消防署の派遣なし	7月9日	35名	初期消火訓練 通報訓練 避難訓練
令和元年度第3回自衛消防訓練 (日中地震によりユニット2区の台所からの火災を想定しての避難誘導訓練) 消防署の派遣あり	10月1日	39名	初期消火訓練 通報訓練 避難訓練 消火訓練

消防設備等点検状況

	実施年月日	点検者
第1回	平成31年4月23日	有限会社三誠通信システム
第2回	令和元年10月29日	有限会社三誠通信システム

第6 健康管理（H31年4月～R2年3月末まで）

病院別受診回数

病院名	受診回数 特養	入院回数 特養	受診回数 ショート
いすみ医療センター	93	9	18
塩田病院	22	2	10
大多喜病院	37		8
岬病院	2		
大原眼科			
亀田クリニック			1
吉田外科内科			
森川医院	1		
大原医院			
ひあり内科			
斉藤医院			
訪問歯科（白井歯科）	13		
草壁医院			
小高病院			
土屋外科内科			2
循環器病センター			1
茂原機能クリニック	12		
田口整形外科	11		5
大原台クリニック			
長生病院			
北村整形外科	1		
勝浦整形外科			
片倉歯科			
労災病院			
山ノ内病院			
千葉メディカルセンター	1	1	
東千葉メディカルセンター	1	1	
計	194	13	45

診療科別受診回数

診療科名	受診回数 特養	受診回数 ショート
内科	74	21
外科	8	2
整形外科	15	6
歯科	13	
皮膚科	16	3
眼科		
泌尿器科	16	1
脳神経内科		
脳神経外科	4	5
口腔外科		
婦人科	3	
循環器内科		1
精神科	37	6
呼吸器内科		
耳鼻科	4	
乳腺外来	3	
神経内科	1	
心療内科		
計	194	45

第7 栄養管理

1. 栄養管理の状況 (R2年3月)

栄養状況	熱量	蛋白質	カルシウム	ビタミンB1	
1日の栄養量	1,573Kcal	56.7g	660mg	0.96mg	
今年度実績	1,622Kcal	59.4g	804mg	1.63mg	

		1区	2区	3区	5区	合計
主食	ご飯	0名	0名	0名	0名	0名
	軟飯	3名	4名	3名	2名	12名
	お粥	6名	2名	6名	2名	16名
	お粥ミキサー	1名	4名	0名	0名	5名
	合計	10名	10名	9名	4名	33名
副食	常食・一口大	3名	3名	2名	4名	12名
	きざみ食	6名	2名	4名	0名	12名
	みじん食	0名	1名	3名	0名	4名
	肉のみミキサー	0名	0名	0名	0名	0名
	ミキサー食	1名	4名	0名	0名	5名
	合計	10名	10名	9名	4名	33名
	汁とろみ	3名	4名	3名	1名	11名

2. 特別食の提供状況 (R2年3月)

	食種	人数
糖尿病(1)	1,000 kcal	0名
糖尿病(2)	1,200 kcal	0名
糖尿病(3)	1,400 kcal	2名
高血圧 心臓疾患等	塩分6g制限食	1名
脳梗塞	脂肪コントロール食	0名

第8 利用者の状況

1. 特別養護老人ホーム

(1) 日課表

時間	項目	看護・介護	早番	日勤	遅番	夜勤	事務	備考
4:00		巡回						* イベントは各ユニット又はフロアで企画
5:00		巡回 トイレ誘導 おむつ交換 ポータブルトイレ始末・掃除 記録						
6:00	起床	更衣整容 入れ歯等 モーニングケア	6:45			7:00		申し送り
7:00		リビングに移動 食事準備 食前準備体操						
8:00	朝食	盛り付け配膳 薬 食事介助 口腔ケア 食器洗浄整理					8:00	
9:00		トイレ誘導 おむつ交換・パット補充 洗濯 掃除 バイタルチェック						
9:30		入浴(11:30 まで)						
10:00	お茶	水分補給(水分チェック)		10:00				理容(月1回)
11:00		トイレ誘導 おむつ交換洗濯物整理 リネン交換 食前準備体操			11:45			申し送り 各ユニット間の調整
12:00	昼食	盛り付け配膳 薬 食事介助						入浴日
13:00		口腔ケア 食器洗浄整理 洗濯物片付け バイタルチェック						全入所者 → 月 火 金 土 カンファレンス・会議・研修会・委員会 申し送り(全体)

(2) 利用状況 (特養)

要介護度別利用状況 (令和2年3月)

	要介護1		要介護2		要介護3		要介護4		要介護5		利用者数		合計
	男	女	男	女	男	女	男	女	男	女	男	女	
	0	0	0	0	1	14	0	7	3	1	4	22	26

月別平均利用状況

	4月		5月		6月		7月		8月		9月		10月		11月		12月		1月		2月		3月		合計	年平均 4月 ~3月
	男	女	男	女	男	女	男	女	男	女	男	女	男	女	男	女	男	女	男	女	男	女	男	女		
要介護1	0	0	0	0	0	0	0	0	0	0	0	0	0	0	0	0	0	0	0	0	0	0	0	0	0	0
要介護2	0	0	0	0	0	0	0	0	0	0	0	0	0	0	0	0	0	0	0	0	0	0	0	0	0	0
要介護3	1	11	2	11	2	10	2	10	2	12	2	13	2	13	3	13	3	14	2	14	2	14	1	14	173	14.4
要介護4	0	8	0	8	0	8	0	8	0	7	0	7	0	7	0	8	0	7	0	7	0	7	0	7	89	7.4
要介護5	4	0	4	0	4	0	4	0	4	0	4	1	3	1	3	1	3	1	3	1	3	1	3	1	49	4.1
男女別計	5	19	6	19	6	18	6	18	6	19	6	21	5	23	6	22	6	22	5	22	5	22	4	22	245	25.9
合計	24	24	25	25	24	24	24	24	25	25	27	27	26	26	28	28	28	28	27	27	27	27	26	26	311	

年間利用率の状況 (入院日を含む)

特別養護老人ホーム	定員	月平均利用者	利用率	利用者延べ人数
	29名	25.9名	87.2%	9229名
平均年齢	男性	女性	合計	最高年齢
	92.4歳	87.0歳	88.0歳	99歳
				最低年齢
				59歳

2 ショートステイ

(1) 日課表

時間	項目	看護・介護									備考	
		早番	日勤	運番	夜勤	事務						
4:00		巡回										* イベントは各ユニット又はフロア一で企画
5:00		巡回 トイレ誘導 おむつ交換 書類整理										
6:00	起床	更衣整容 入れ歯等 モーニングケア	6:45			7:00						申し送り
7:00		リビングに移動 食事準備 トイレ誘導										
8:00	朝食	盛り付け配膳 薬 食事介助 口腔ケア 食器洗浄整理								8:00		
9:00		トイレ誘導 おむつ交換 洗濯 バイタルチェック										
10:00	お茶	水分補給(水分子エック)		10:00								理容(月 1回)
11:00		トイレ誘導 おむつ交換洗濯物整理 リネン交換					11:45					申し送り 各ユニット間の調整
12:00	昼食	盛り付け配膳 薬 食事介助										
13:00		口腔ケア 食器洗浄整理 洗濯物片付け バイタルチェック										申し送り(全体)
13:30		入浴(15:30まで)										入浴日 → 月 火 金 土

14:00		トイレ誘導 おむつ交換							カンファレンス・会議・研修・委員会 イベント(踊り 歌・演奏など)鑑賞
15:00	お茶	おやつ配膳 水分チェック 入浴	15:45						
16:00		トイレ誘導 おむつ交換 書類整理					17:00		申し送り看護
17:30	夕食	盛り付け配膳 薬 食事介助							
18:00		口腔ケア 食器洗浄整理	19:00						
19:00		就寝介助 トイレ誘導 おむつ交換							
20:00		ポータブルトイレ配置			21:00	20:45			申し送り・記録整理
21:00	就寝	巡回 トイレ誘導 おむつ交換							
22:00		巡回 書類整理							
23:00		巡回 トイレ誘導 おむつ交換							
0:00		巡回 書類整理							
1:00		巡回 必要な人⇒ トイレ誘導 おむつ交換							
2:00		巡回 記録							記録整理
3:00		巡回 必要な人⇒トイレ誘導 おむつ交換							

(2) 利用状況 (ショートステイ)
要介護度別利用状況 (令和2年3月)

要介護1		要介護2		要介護3		要介護4		要介護5		利用者数		合計
男	女	男	女	男	女	男	女	男	女	男	女	8
0	0	0	2	1	0	1	3	0	1	2	6	

月別平均利用状況

	4月		5月		6月		7月		8月		9月		10月		11月		12月		1月		2月		3月		利用者数	合計	年平均 4月～ 3月	
	男	女	男	女	男	女	男	女	男	女	男	女	男	女	男	女	男	女	男	女	男	女	男	女				
要支援1	0	0	0	0	0	0	0	0	0	0	0	0	0	0	0	0	0	0	0	0	0	0	0	0	0	1	0.1	
要支援2	0	0	0	0	0	0	0	0	0	0	0	0	0	0	0	0	0	0	0	0	0	0	0	0	0	1	0.1	
要介護1	1	1	1	0	1	0	4	1	0	4	1	2	1	1	0	1	0	0	0	0	0	0	0	0	0	7	1.4	
要介護2	0	2	0	2	0	3	0	2	1	2	0	1	2	0	2	0	2	0	2	0	2	0	2	0	1	24	2.1	
要介護3	2	3	2	3	2	5	2	5	1	5	2	3	1	1	0	2	1	2	1	2	1	2	0	1	17	3.9		
要介護4	1	1	1	1	1	1	1	1	2	1	2	1	2	1	2	1	2	3	2	3	2	5	1	3	20	40	3.3	
要介護5	0	0	0	0	0	0	0	0	0	0	0	0	0	0	0	0	0	0	0	0	0	0	1	0	2	2	0.2	
男女別計	4	7	4	7	3	10	3	12	5	10	5	6	6	5	3	5	4	5	3	6	4	8	2	6	46	87	133	11.1
合計	11	11	11	13	15	15	15	15	11	11	11	11	11	11	8	9	9	9	9	9	9	12	8	8	133			

年間利用率の状況

短期入所	定員	月平均利用者	利用率	利用者延べ人数
	5名	238名	156.5%	2857名
平均年齢	男性	女性	合計	最高年齢
	80.3歳	86.5歳	84.3歳	95歳
				最低年齢
				64歳